Projet GNEX

Infrastructure

Système et Réseau

Lycée Honoré d'Estienne d'Orves
13, av. d'Estienne d'Orves
06050 Nice cedex

CONFIGURATION DU DNS

—RÉSUMÉ DU DOCUMENT—

Ce document permet de savoir comment configurer un DNS.

Représentants :

Aronn	*Navarro*
Antoine	Hennetier
Benjamin	Giraudo
Iheb	Ouni

FICHE DE SUIVI DES ÉVOLUTIONS

Version	Date	Objet de l'évolution	Créateur
1.0	24/10/25	Création du document	GIRAUDO Benjamin
1.0	05/03/26	Test et Validation du document	Hennetier Antoine

LISTE DE DIFFUSION

Entité (service IT)	Nom	Fonction
Service informatique	GIRAUDO Benjamin	Technicien informatique
Service informatique	NAVARRO Aronn	Technicien informatique
Service informatique	OUNI Iheb	Technicien informatique
Service informatique	HENNETIER Antoine	Technicien informatique

Sommaire

1.1 Objectifs :

1.2 Configuration du DNS : 4

Accéder aux Propriétés du Serveur DNS 4

1.3 Vérifier les Interfaces d'écoute 5

1.4 Vérifier les Indications de racine 6

1.5 Créer une Nouvelle Zone 7

1.6 : 8

1.7 : Sur la page Type de zone, sélectionnez Zone principale et assurez-vous que Enregistrer la zone dans Active Directory (Enregistrer la zone dans Active Directory) est cochée (pour l'intégration à l'AD). Cliquez sur Suivant >. 8

1.8 : Sur la page Étendue de la zone de réplication de Active Directory, sélectionnez l'option Vers tous les serveurs DNS exécutés sur des contrôleurs de domaine dans ce domaine : zeroday.local. Cliquez sur Suivant >. 9

1.9 : Sur la page Zone de recherche directe ou inversée, sélectionnez Zone de recherche directe (pour la résolution Nom vers IP). Cliquez sur Suivant >. 10

1.10: Sur la page Mise à niveau dynamique, sélectionnez l'option N'autoriser que les mises à jour dynamiques sécurisées (recommandée pour Active Directory). Cliquez sur Suivant >. 11

1.11 : 12

1.1 OBJECTIFS :

1.2 CONFIGURATION DU DNS :

Accéder aux Propriétés du Serveur DNS

1. **Dans le Gestionnaire DNS, faites un clic droit sur le nom de votre serveur DNS (ici, ZERODAY).**
2. **Dans le menu contextuel, sélectionnez Propriétés**

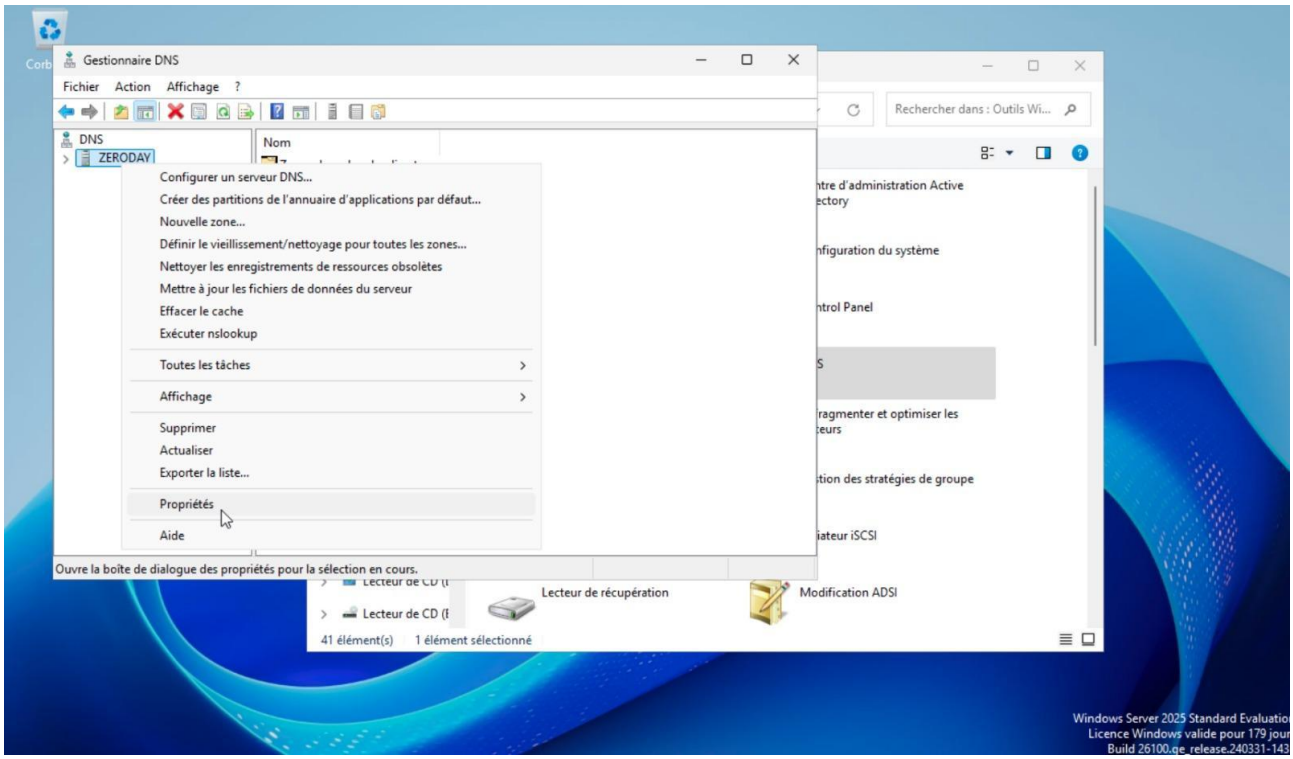

1.3 Vérifier les Interfaces d'écoute

La fenêtre Propriétés de : ZERODAY s'ouvre, par défaut sur l'onglet Interfaces.

Dans la section “Écouter sur”, vérifiez que l'option (Toutes les adresses IP) est sélectionnée, ou que l'adresse IP correcte (172.16.0.40) est cochée si vous avez choisi (Uniquement les adresses IP suivantes).

Cliquez sur OK ou sur l'onglet (Redirecteurs) pour passer à l'étape suivante.

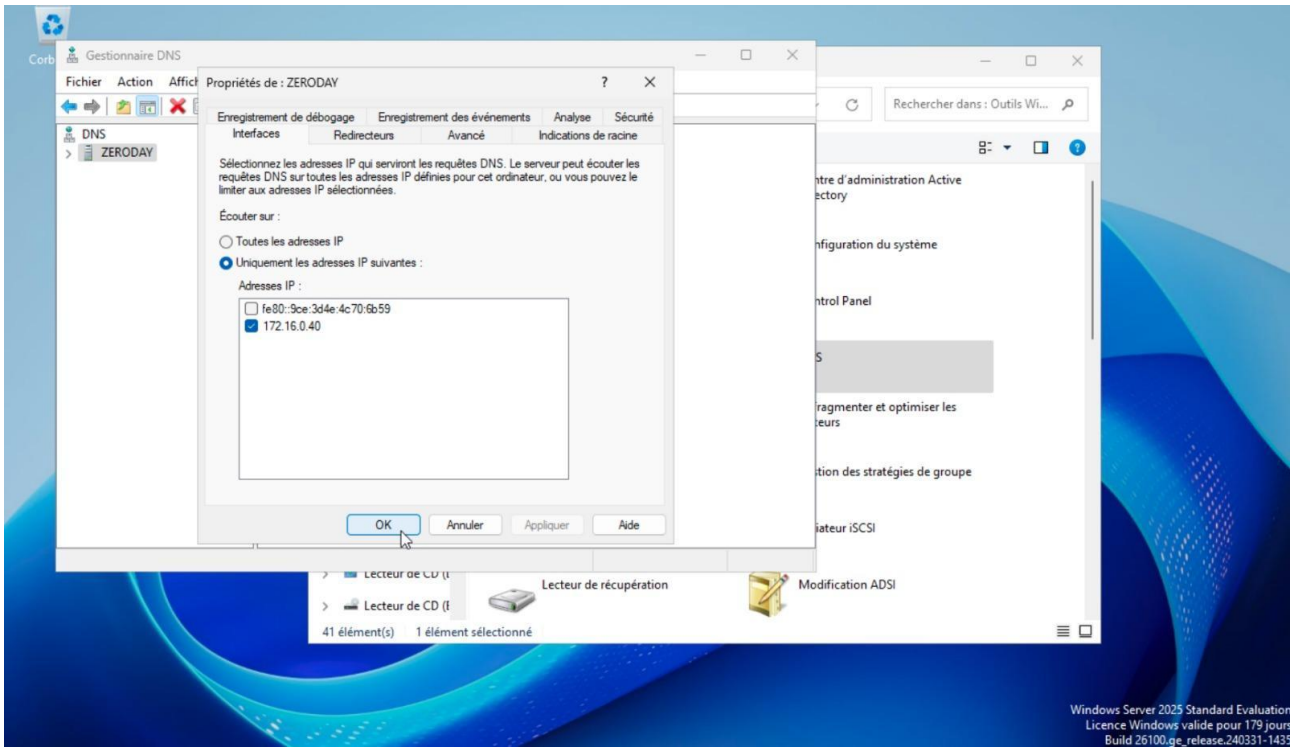

1.4 Vérifier les Indications de racine

Cliquez sur l'onglet (Indications de racine).

Vérifiez que la liste des serveurs racine (Root Servers) est présente et à jour (cette liste est utilisée lorsque le serveur DNS ne peut pas résoudre une requête localement ou via un redirecteur).

Cliquez sur OK pour valider et fermer la fenêtre Propriétés.

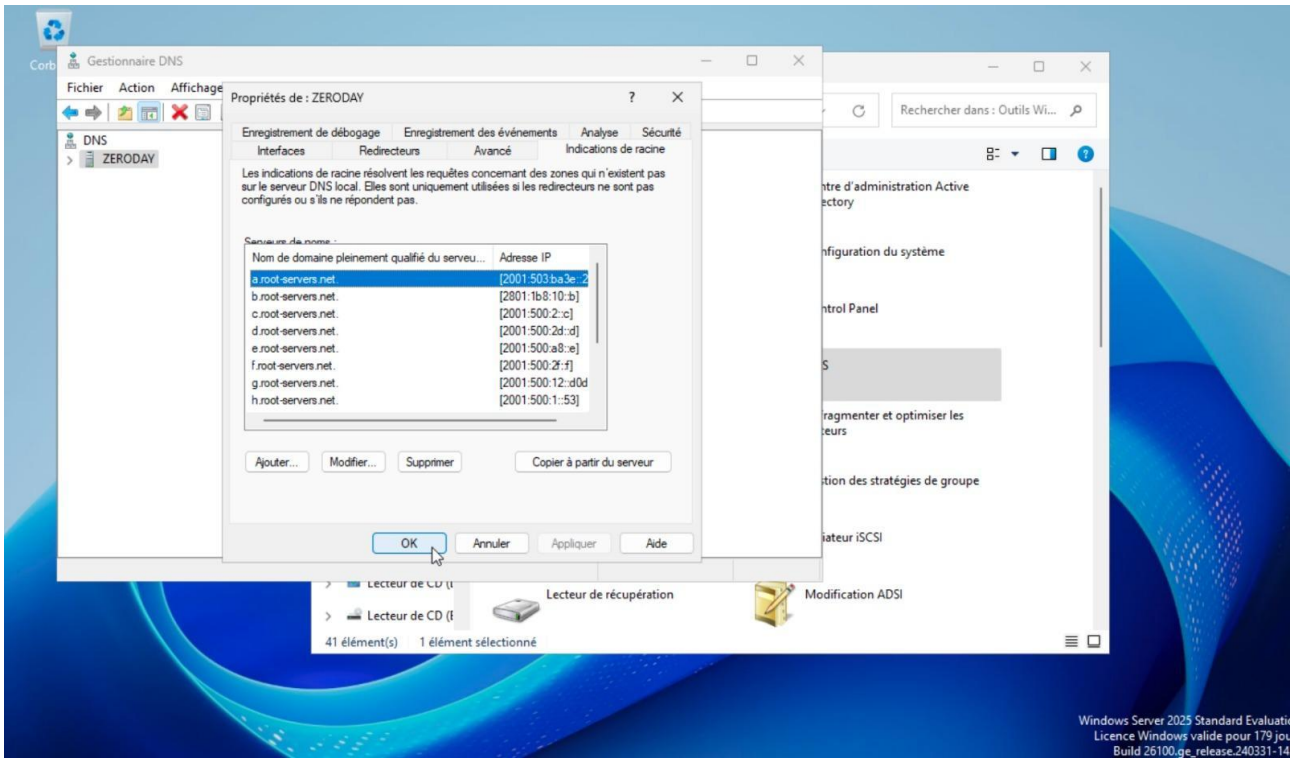

1.5 Créer une Nouvelle Zone

- **De retour dans le Gestionnaire DNS, faites à nouveau un clic droit sur le nom de votre serveur DNS (ZERODAY).**
- **Dans le menu contextuel, sélectionnez “Nouvelle zone”**

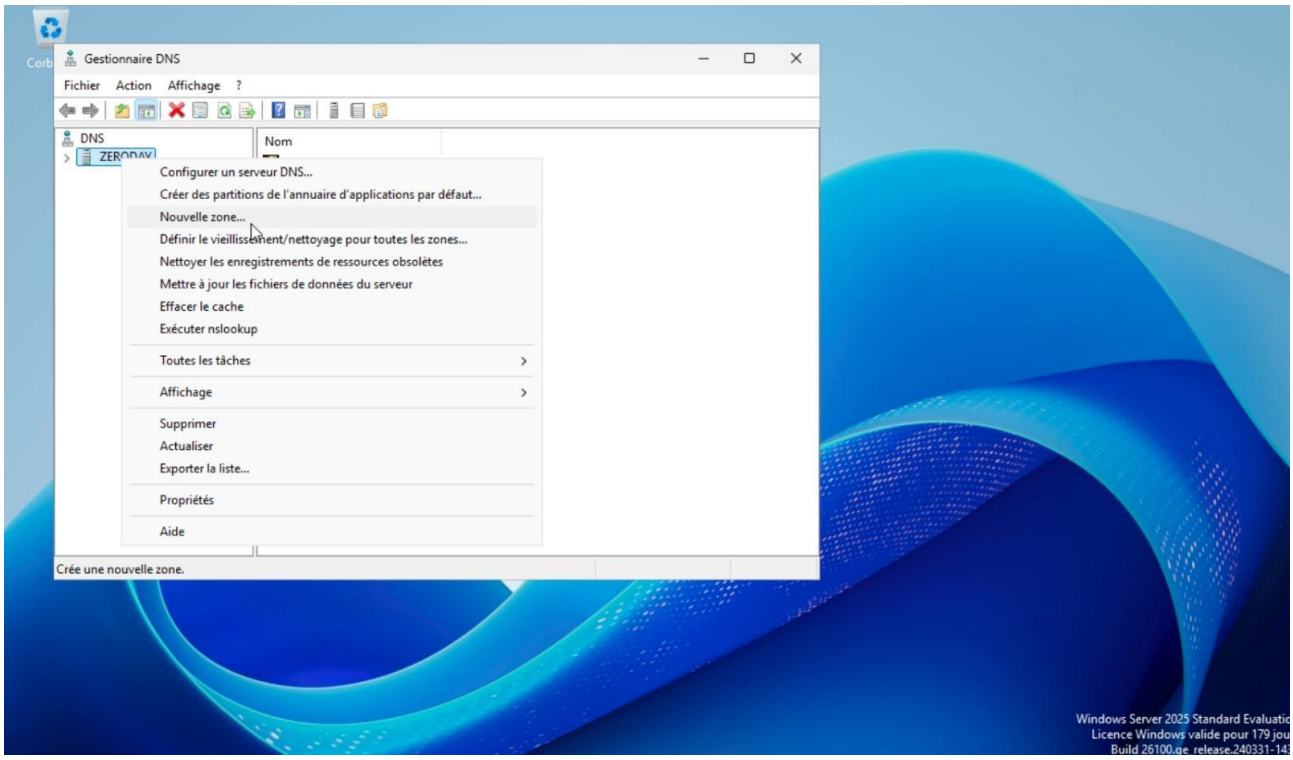

1.6 :

L'Assistant Nouvelle zone s'ouvre sur la page Bienvenue !. Cliquez sur Suivant >.

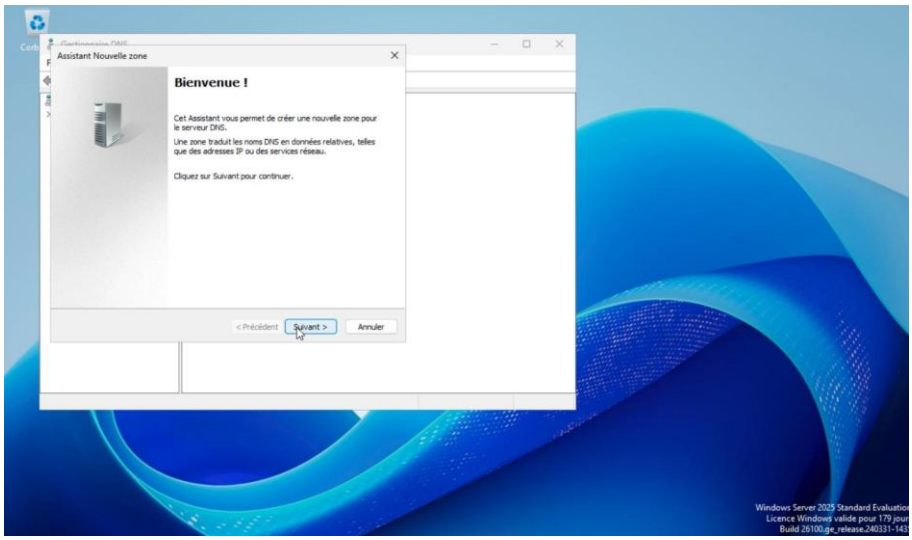

1.7 : Sur la page Type de zone, sélectionnez Zone principale et assurez-vous que Enregistrer la zone dans Active Directory (Enregistrer la zone dans Active Directory) est cochée (pour l'intégration à l'AD). Cliquez sur Suivant >.

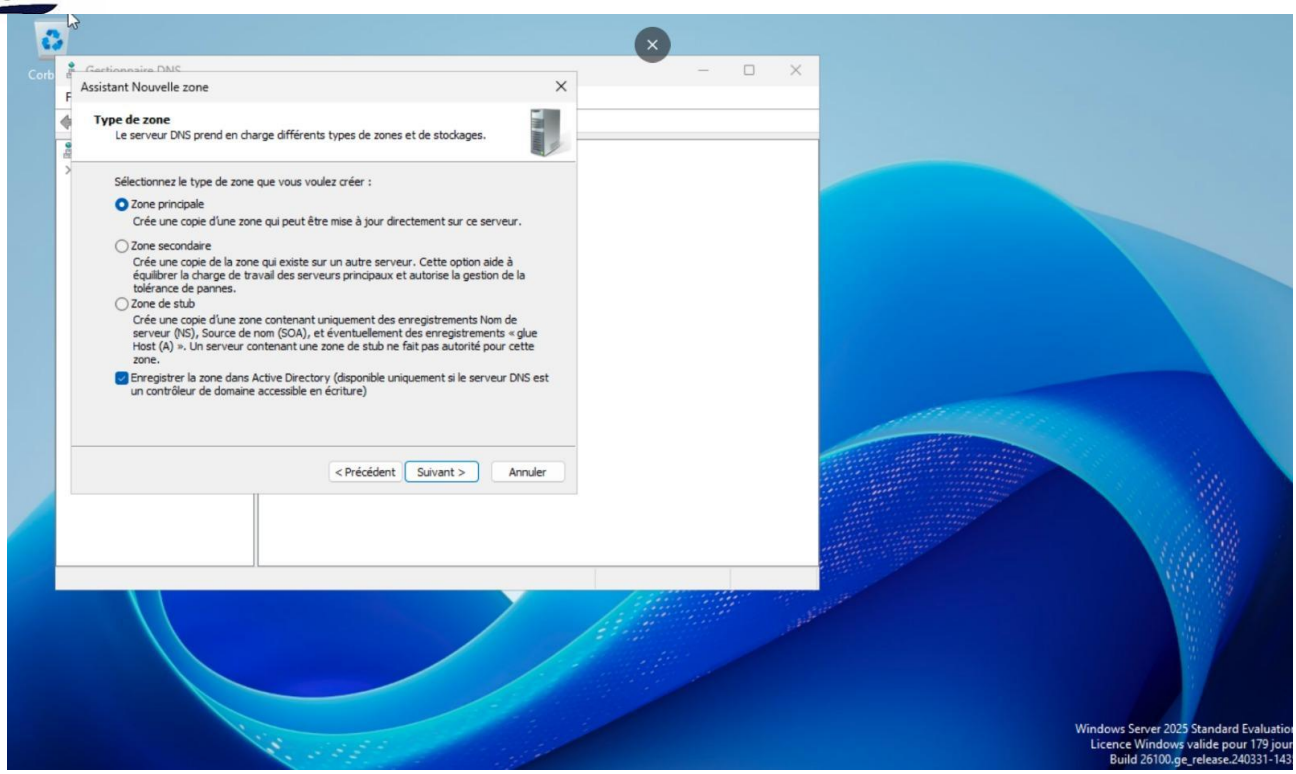

1.8 : Sur la page Étendue de la zone de réplication de Active Directory, sélectionnez l'option Vers tous les serveurs DNS exécutés sur des contrôleurs de domaine dans ce domaine : zeroday.local. Cliquez sur Suivant >.

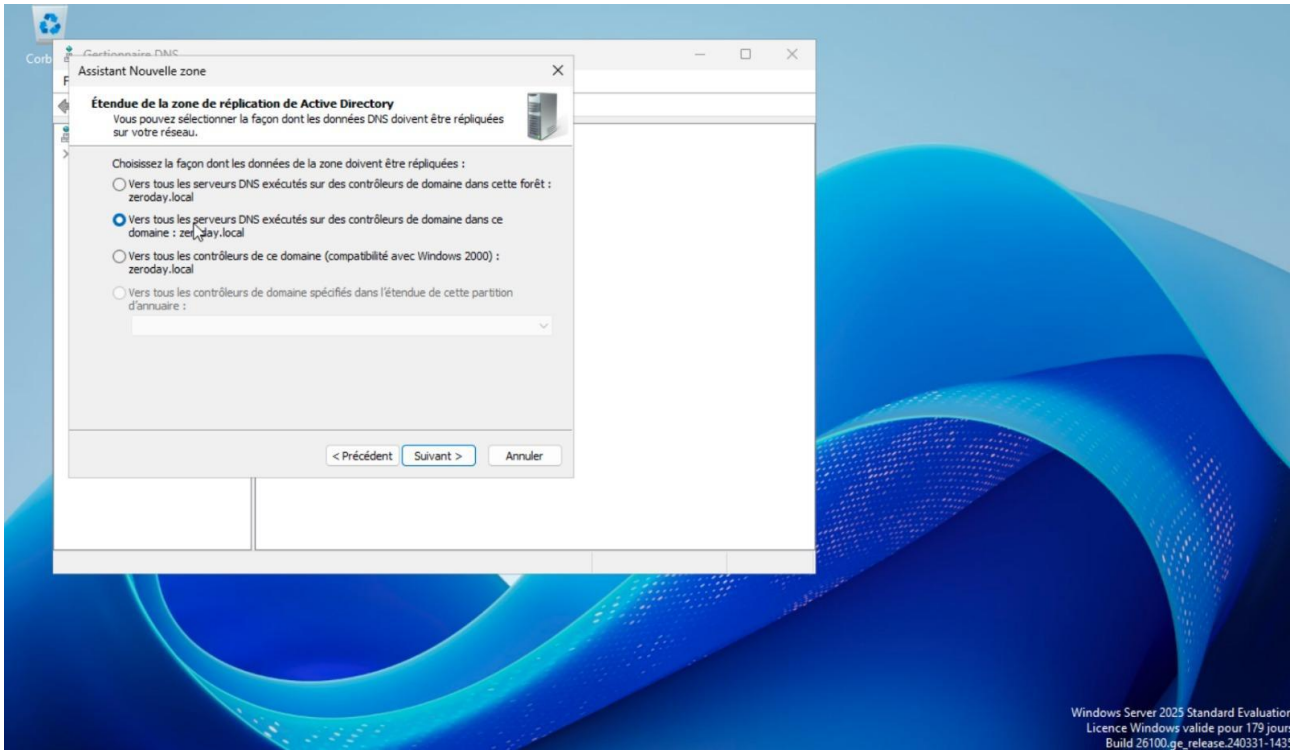

1.9 : Sur la page Zone de recherche directe ou inversée, sélectionnez Zone de recherche directe (pour la résolution Nom vers IP). Cliquez sur Suivant >.

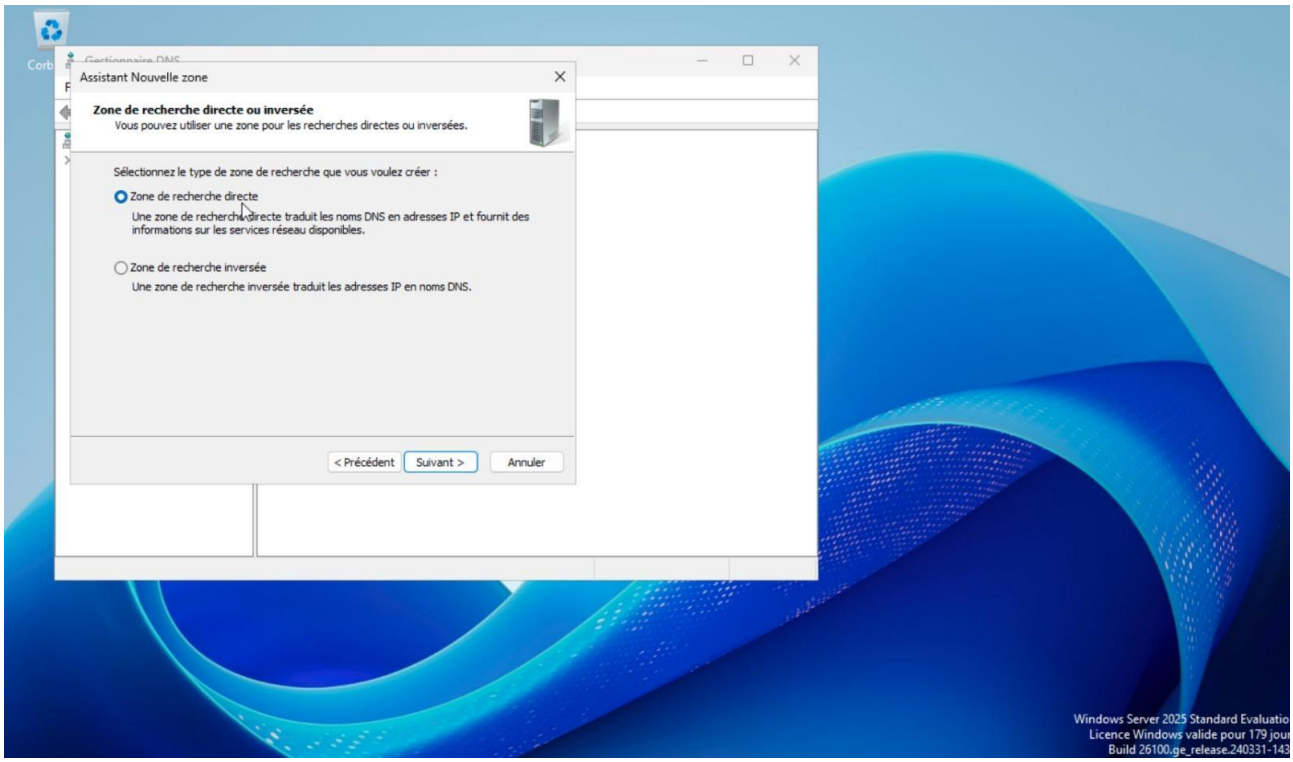

1.10: Sur la page Mise à niveau dynamique, sélectionnez l'option N'autoriser que les mises à jour dynamiques sécurisées (recommandée pour Active Directory). Cliquez sur Suivant >.

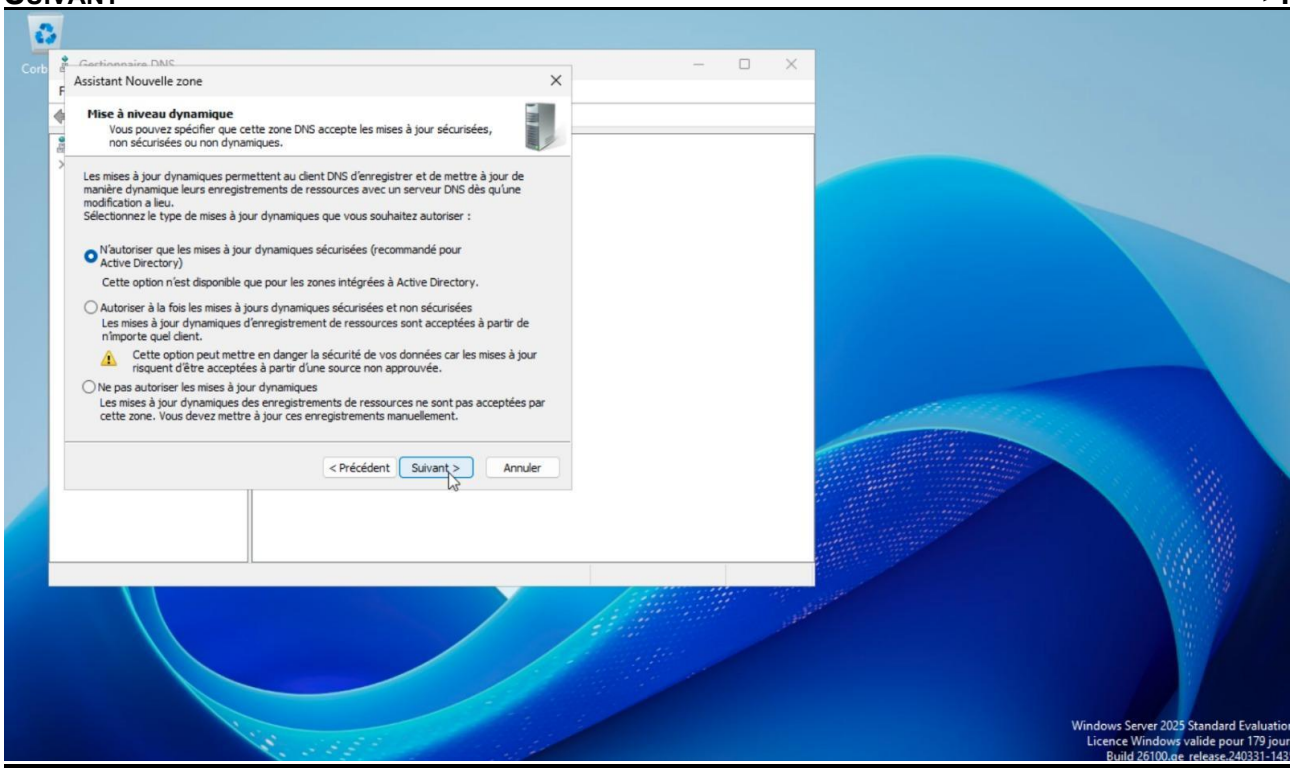

1.11 :

Sur la page Fin de l'Assistant Nouvelle zone, vérifiez le résumé des paramètres (Nom : `zeroday.local`, Type : Serveur principal intégré à Active Directory, Type de recherche : Directe). Cliquez sur Terminer.

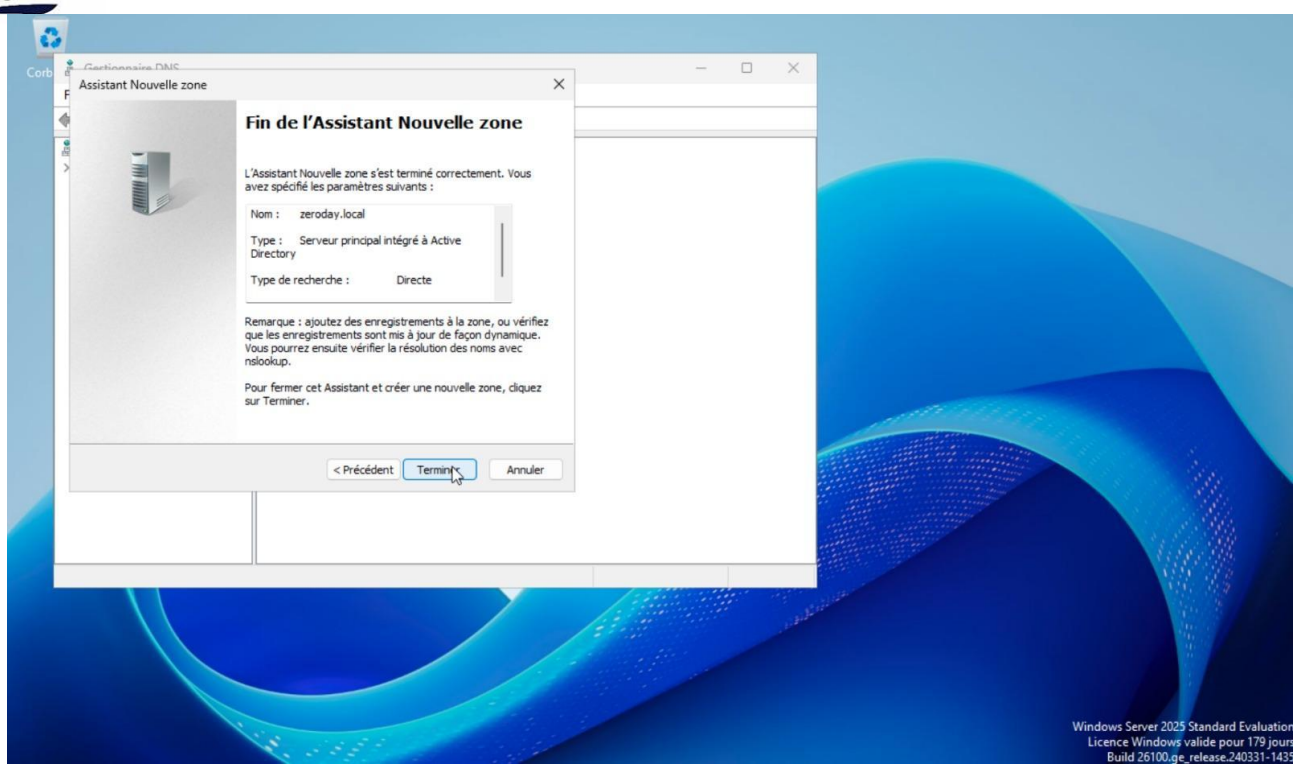
Assistant Nouvelle zone
Fin de l'Assistant Nouvelle zone
L'Assistant Nouvelle zone s'est terminé correctement. Vous avez spécifié les paramètres suivants :
Nom : zeroday.local
Type : Serveur principal intégré à Active Directory
Type de recherche : Directe
Remarque : ajoutez des enregistrements à la zone, ou vérifiez que les enregistrements sont mis à jour de façon dynamique. Vous pourrez ensuite vérifier la résolution des noms avec nslookup.
Pour fermer cet Assistant et créer une nouvelle zone, cliquez sur Terminer.
< Précédent
Terminer
Annuler
Windows Server 2025 Standard Evaluation
Licence Windows valide pour 179 jours
Build 26100.ge_release.240331-1435